

woorishop

목차

페이지 번호 클릭 시 해당 페이지로 바로 이동 가능합니다.

NO.	탭 명	페이지
01	회사 소개	3
1-1	조직도	4
1-4	사업 목표	6
1-5	사업 개요	7
1-6	확산 전략	8
1-7	입점 절차 및 제안	10
02	판매자 입점 안내	13
03	FAQ	18

■ 상 호 (주)더 우리샵

■ 서비스개시일 2014년 7월

...../ 존재목적

- 1 사원들의 물심양면의 행복을 추구한다.
- 2 사업자들의 물심양면의 행복을 추구한다.
- 3 소비자들의 물심양면의 행복을 추구한다.
- 4 판매자들의 물심양면의 행복을 추구한다.

...../ 사업비전

- 1 세상의 모든 가정에 우리샵을 공급한다.
- 2 새로운 소비문화를 창조하여 소비자들의 삶의 질을 개선한다.
- 3 부의 공평하고 공정한 분배를 통해 건강하고 행복한 사회를 만들어 간다.

...../ 사업분야

- 소프트웨어 개발 분야/전자상거래/건강/마트/O2O/핀테크/네트워크마케팅

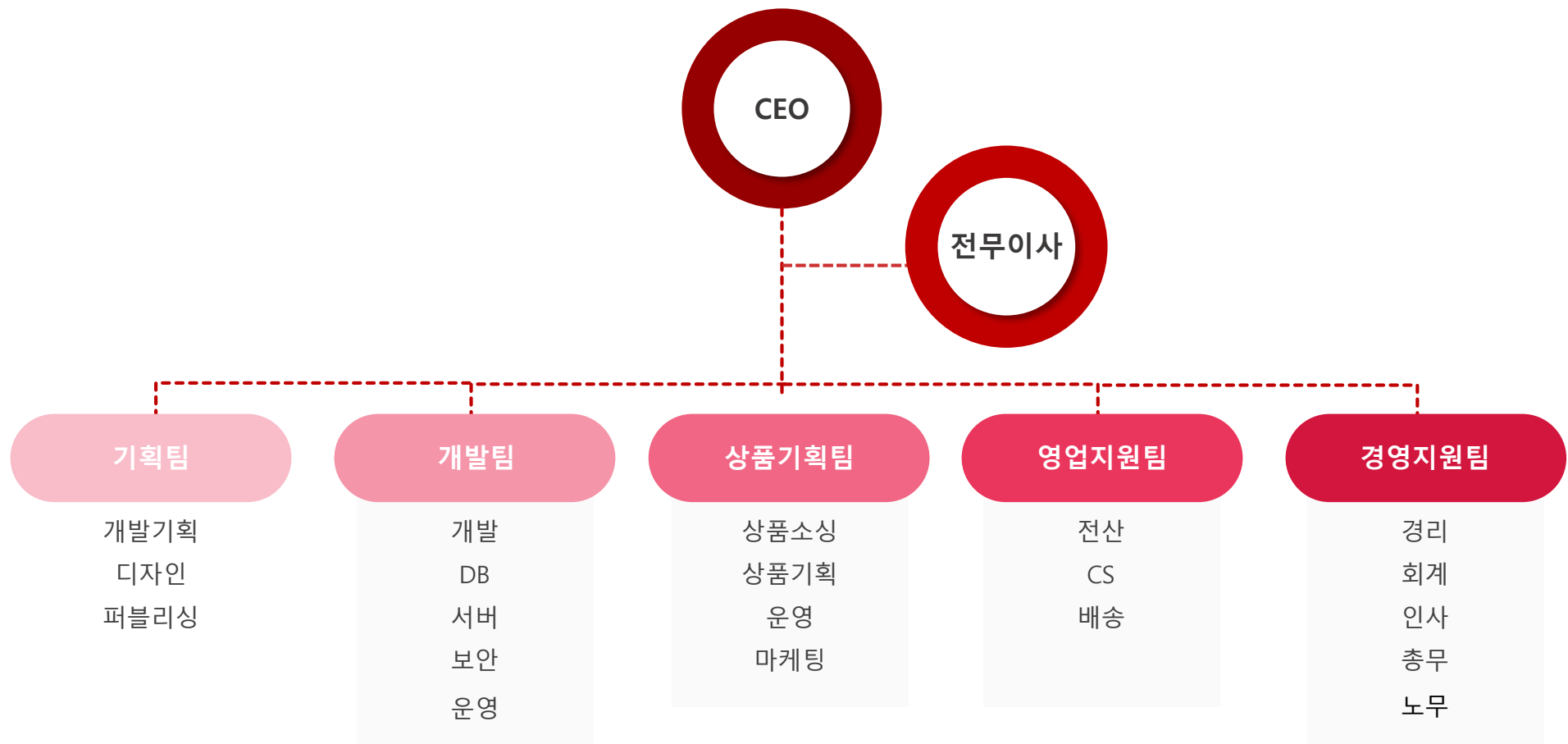

판매자와 소비자와 사업자를
춤추게 하자!



- 01** 온라인 쇼핑몰 + O2O플랫폼 + 오프라인 마트 + 핀테크 + 네트워크 마케팅이 결합된 기존 시장이 예측 불가능한 시스템으로 새로운 소비 혁명을 주도
- 02** 대한민국 실질 구매력 기준 1년 GDP 1,800조 시장의 소비플랫폼으로 정착되면 연 180조 이상의 매출 달성
- 03** 230개 국가로 순차적 진출하여 우리샵이 새로운 소비문화로 자리잡음
- 04** 2,000만개 분양 쇼핑몰과 5,000만개 제품 입점



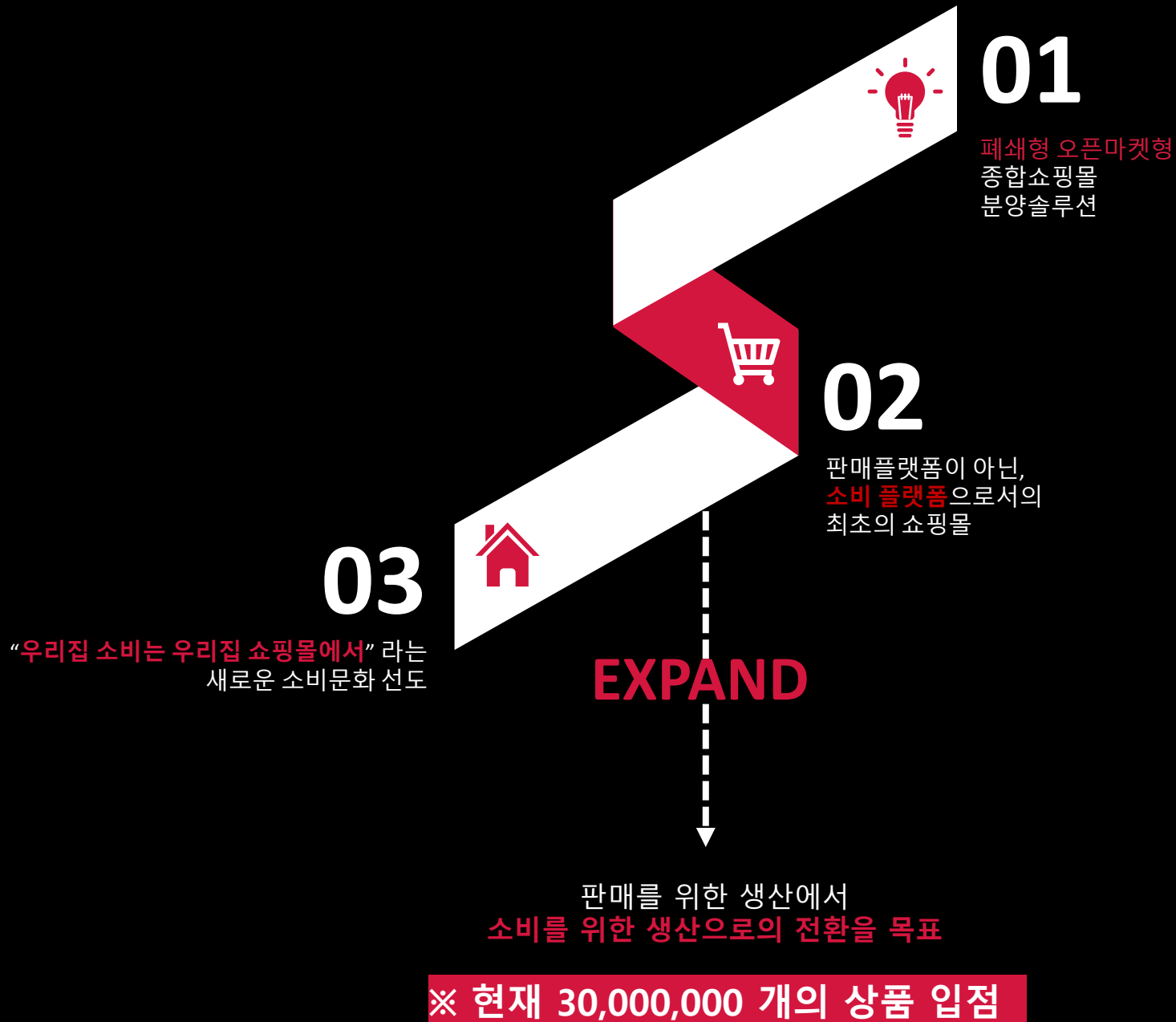

1

판매자, 소비자 사업자를 모두 감동시킬 수 있는 웹, 모바일 플랫폼을 공급

2

최고의 경쟁력 있는 제품과 서비스를 공급

3

O2O플랫폼으로 진화하여 생활의 모든 영역으로 비즈니스를 확대

4

오프라인 마트와 아울렛 등의 오프라인 생활권으로 진출

5

소비자, 기존IBO, 기존 쇼핑몰 운영자, 오픈마켓 판매자, 중소제조업자, 중소상공인, 각 방면의 영업딜러들, 동호회, 단체 등을 거점으로 확산

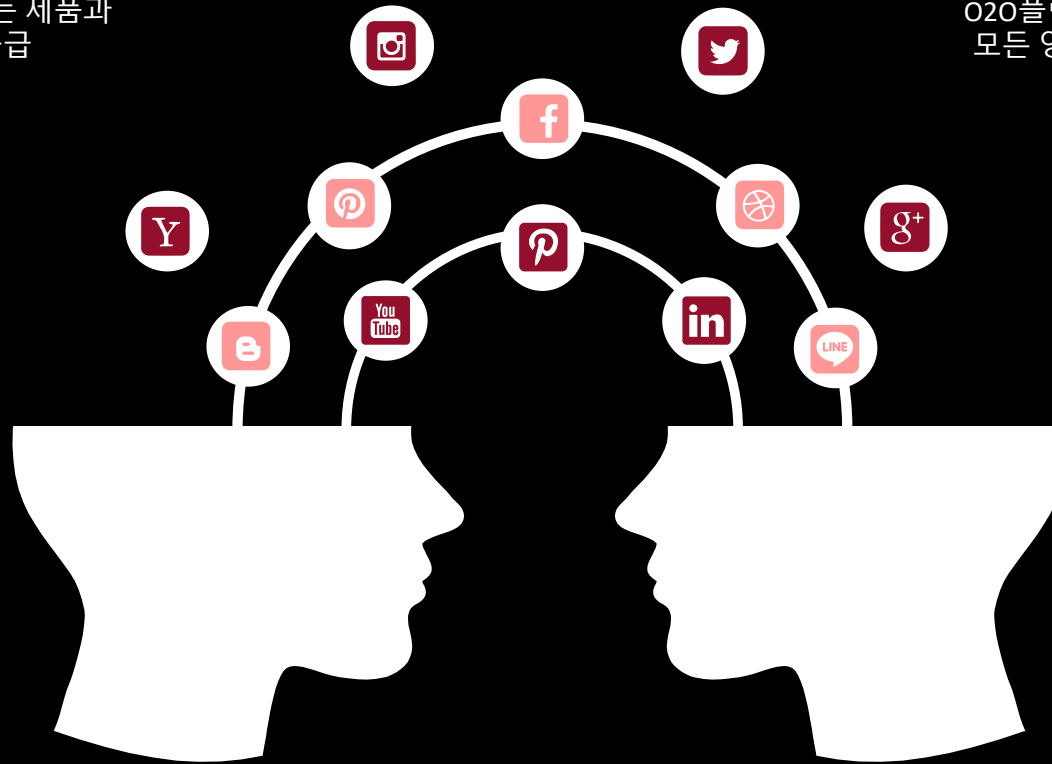



기본에
충실하자

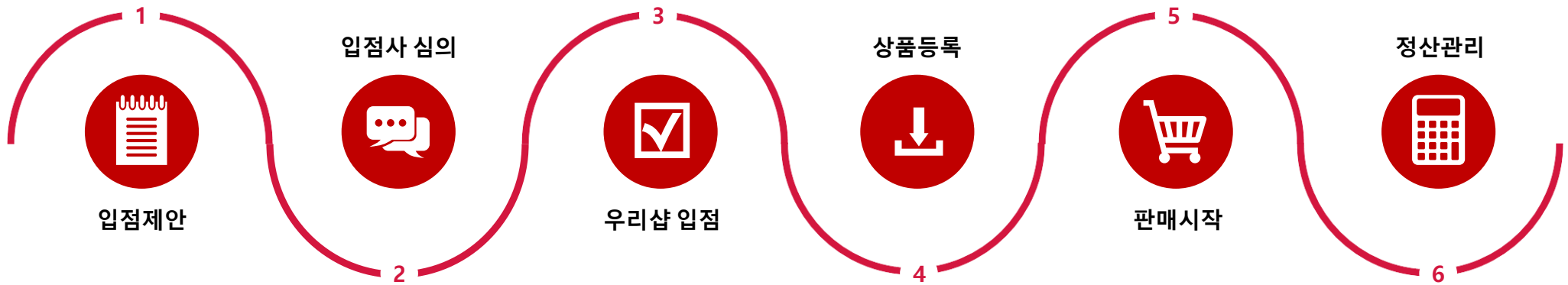

우리샵은 **회원제**로 운영되고 있는 **종합형** 오픈마켓으로, B2C 플랫폼 서비스입니다.

공급자에게 다양한 **상품 판매 활동지원**과 우수 상품 **홍보 마케팅**을 통해 매출 신장의 기회를 제공합니다.



FREE

- 가입비 및 등록비
- 솔루션 사용료 무료



ADMIN

- 대량 상품 일괄 등록 가능
- 사방넷/샵링크 연동

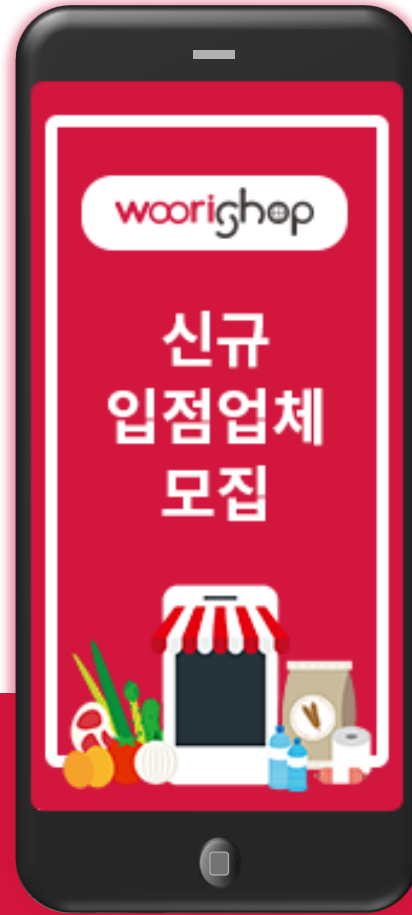

SUPPORT

- 우리샵 사이트 메인 노출 가능
- 우리샵 단독 기획전 진행 가능
- 특가 상품 제안 시, 배너 지원
- 운영관리 및 cs



MARKETING

- SNS / VIRAL MARKETING
- 온/오프라인 다양한 매체에 전략 광고 제안



woorighop
CASH 90% BACK!



woorishop
판매자 입점

NOTICE & EVENT

- [공지] 24년 1월 1일 서버점검 안내 **NEW**
- [공지] 2023년 12월 신용카드 무이자 행사

SHOPPING GUIDE



회원가입



창업회원가입



장바구니



배송조회



교환/반품

[고객센터]

☎ 02.6925.7420

월~목요일	09:30 ~ 18:30
금요일	09:30 ~ 16:30
점심시간	12:30 ~ 13:30
수요일 점심	12:00 ~ 13:30

[이용안내](#) | [이용약관](#) | [개인정보취급방침](#) | [제휴문의](#) | **[판매자\(입점\)신청](#)** | [미네탈 이야기](#) | [모바일 버전](#)

위로

인터넷도메인 : www.woorishop.com

본사 소재지 : 경기도 성남시 수정구 위례동로 135, 802-42호 (창곡동, 신성위계스타워)

문의 전화 : 02-6925-7420 / 팩스 070-8250-2540

(주)더우리샵 사업자등록번호 : 220-88-82638

대표자명 : 강영옥 | 통신판매업신고 제2018-서울송파-0148호 | 개인정보 보호 관리자 : 박노영



결제관리는 (주)더우리샵에서 하고 있습니다. (주)더우리샵로 결제된 것에 한해 보증을 해드릴 수 있음을 숙지하시기 바랍니다.

(주)더우리샵의 사전 서면 동의 없이 우리샵의 일체의 정보, 콘텐츠 및 UI 등을 상업적 목적으로 전시/전송/스크래핑 등 무단 사용할 수 없습니다.

우리샵에 등록된 판매물품과 물품의 내용은 우리샵이 아닌 개별 판매자가 등록한 것으로서,

우리샵은 통신판매중개업자로서 거래의 당사자가 아니며, 중개 시스템만 제공합니다. 따라서 우리샵은 상품, 거래정보 및 거래에 대하여 일체 책임을 지지 않습니다.

Copyright © 우리샵 All rights reserved.

판매자 입점 제안서 ↓

판매자 교육 유튜브

판매자 입점 가이드 ↓

판매자 입점하기

판매자 로그인

문의전화: 02-6925-7420 운영시간: 평일 09:30 - 18:30, 주말/공휴일 휴무
이메일: Shopmanager@woorishop.com

[회사소개](#) | [이용안내](#) | [이용약관](#) | [개인정보취급방침](#) | [제휴문의](#) | [판매자\(입점\)신청](#) | [미네랄이야기](#) |

위로



인터넷도메인: www.woorishop.com
본사 소재지: 경기도 성남시 수정구 위례동로 135, 802-42호 (창곡동, 신성위계슬타워)
문의 전화: 02-6925-7420 / 팩스 070-8250-2540
(주)더우리샵 사업자등록번호: 220-88-82638
대표자명: 강명옥 | 통신판매업신고 제2018-서울송파-0148호 | 개인정보 보호 관리자: 박노영

결제관리는 (주)더우리샵에서 하고 있습니다. (주)더우리샵로 결제된 것에 한해 보증을 해드릴 수 있음을 숙지하시기 바랍니다.
(주)더우리샵의 사전 서면 동의 없이 우리샵의 일체의 정보, 콘텐츠 및 UI 등을 상업적 목적으로 전시/전송/스크래핑 등 무단 사용할 수 없습니다.
우리샵에 등록된 판매물품과 물품의 내용은 우리샵이 아닌 개별 판매자가 등록한 것으로서,
우리샵은 통신판매중개업자로서 거래의 당사자가 아니며, 중개 시스템만 제공합니다. 따라서 우리샵은 상품, 거래정보 및 거래에 대하여 일체 책임을 지지 않습니다.
Copyright © 우리샵 All rights reserved.

정보입력	
1	*아이디 [필수] <input type="text"/> > 중복확인 ※ 3~12자의 영문과 숫자의 조합 *비밀번호 [필수] <input type="text"/> ※ 4~20자의 영문과 숫자의 조합 *비밀번호확인 [필수] <input type="text"/> *회사명 [필수] <input type="text"/> *대표자명 [필수] <input type="text"/> *사업자구분 [필수] <input checked="" type="radio"/> 법인사업자 <input type="radio"/> 일반사업자 <input type="radio"/> 간이사업자 <input type="radio"/> 면세사업자 <input type="radio"/> 영세사업자 <input type="radio"/> 기타사업자
2	*사업자등록번호 [필수] <input type="text"/> - <input type="text"/> - <input type="text"/> *예: 1190229983 *업태/업종 [필수] <input type="text"/> / <input type="text"/> *통신판매업신고번호 [필수] <input type="text"/> *예: 제2014-강남-2766호
3	*결제계좌 명의 [필수] <input type="text"/> *예: 홍길동 (법인사업자의 경우 법인통장으로 입력해주시기 바라며, 일반사업자의 경우 사업자등록증상의 상호 또는 대표자명의의 통장을 입력해주세요.) *결제은행 [필수] <input type="text"/> ::은행선택:: *은행계좌번호 [필수] <input type="text"/> *- " " 없이 숫자만 입력해 주세요. (예: 11232112333) *결제계좌는 대표자명의 또는 회사명의 통장만 가능합니다. *담당자명/직위 [필수] <input type="text"/> / <input type="text"/> *예: 홍길동/팀장
판매자 관련정보를 모두 입력하신 수 확인을 클릭하시면 담당자 확인 후 판매자로 승인해 드립니다.	

- 1 아이디
 - 판매자 아이디와 비밀번호를 입력합니다.
(분양물 아이디와 다르며, 판매자 전용 아이디로 생성해주세요.)
- 2 사업자등록번호
 - 전자상거래법에 따라 상품을 등록하고 판매하기 위해서는
사업자등록번호와 통신판매신고번호가 반드시 필요합니다.
- 3 결제계좌명의
 - 결제계좌 명의는 사업자등록증의 상호(법인일 경우 법인명) 또는
성명(법인일 경우 대표자)과 동일한 이름의 계좌로 등록하셔야 합니다.



LOG-IN

아이디

비밀번호

아이디 저장

로그인

아직도 회원가입을 하지 않으셨나요? **회원가입**

아이디를 분실하셨습니까? **아이디 찾기**

비밀번호를 분실하셨습니까? **비밀번호 찾기**

회원혜택

별도의 가입비 없이 회원만의 특혜를 누릴 수 있습니다.

1. 매번 정보를 입력 해야 하는 번거러움이 사라집니다.
2. 마이존에서 내가 이용한 정보들을 한눈에 이용할 수 있어 편리한 쇼핑을 즐기실 수 있습니다.
3. 창업회원의 경우 구매상품에 따라 SV 또는 PV를 지급해드립니다.





woorishop
판매자 FAQ

Q. 어떤 업체가 입점할 수 있나요?

-

개인(간이 과세자 포함), 법인, 비영리 단체 등 사업자로 등록되어 있으며,
통신판매업 신고증을 발급 받은 사업자는 누구나 입점할 수 있습니다.

Q. 우리샵에서 판매할 수 있는 상품은 무엇인가요?

-

전자상거래법상 온라인 거래가 가능한 모든 상품이 대상이며,
매매가 부적합 상품군(아래내용 참고)은 판매할 수 없습니다.

*매매 부적합 상품 : 의약품, 주류, 담배, 총포, 도검, 화약류, 소총, 전자총격기, 석궁, 마약, 혈액 및 헌혈증서, 군복
및 군용장구, 야생생물, 음란물, 부동산 등이 해당

Q. 입점이 반려되었습니다. 어떻게 해야 하나요?

-

입점 신청 시 필수사항 미기재, 입점 서류 미비, 기타 상의 이유로 반려되었을 가능성이 높습니다.

입점 신청 반려 시 이메일로 반려 사유를 알려드리며,

안내에 따라 조치 후 다시 입점 신청 해주시기 바랍니다.

추가 문의가 있을 경우에는 **02) 6925-7420** 으로 문의 부탁드립니다.

Q. 입점 신청 결과는 언제 알 수 있나요?

-

입점 신청 시 등록한 담당자의 E-Mail 혹은 유선으로 입점 신청에 대한 여부를 알려드립니다.

Q. 입점 시 정보를 잘못 등록했어요. 어떻게 수정하나요?

-

판매자 매니저로 로그인 하신 후 **입점업체 환경설정** -> **판매자 기본정보수정** 에서 수정이 가능합니다.

Q. 입점 시 필요한 서류는 무엇인가요?

-

입점 시 필요한 서류는

1. 사업자등록증 / 2. 통신판매업신고증 / 3. 통장사본 총 3부로,
입점 상담하신 담당 MD의 메일 또는 연락처, 우리샵 FAX (070-8250-2540)로 보내주시면 됩니다.

Q. 통신판매업신고증은 어떻게 발급 받을 수 있나요?

-

통신판매업은 전기통신매체, 광고물 등을 통해 소비자와 직접 상거래가 이루어지는 통신판매업을 하고자 하는 경우 통신판매업신고를 해야만 합니다. 우리샵은 통신판매업신고가 되어 있어야 입점이 가능합니다. 통신판매업신고는 관할 시, 군, 구청 혹은 '정부민원포털 민원24'(www.minwon.go.kr)'에서 할 수 있습니다. 통신판매업 신고 시 구매안전서비스 확인증이 필요하니 미리 준비해주시기 바랍니다.

Q. 상품 등록은 어떻게 하나요?

-

입점 완료 후 따로 첨부드린 상품 등록 안내 가이드를 참고해주시고, 더 세부적인 사항이나 기타 문의사항은 담당 MD를 통해 문의주시면 안내 받으실 수 있습니다.

Q. 우리샵 수수료는 어느 정도로 계산하면 되나요?

-

우리샵은 판매자가 직접 수수료를 결정할 수 있습니다. 우리샵은 고객에게 수수료의 최대 90%를 캐쉬백 해주는 우리샵만의 서비스를 제공하기 때문에, 판매자님의 상품 판매율의 극대화가 이루어지려면 상품에 가장 최적화된 마진을 제공함과 동시에 고객에게 돌아가는 캐쉬백을 고려하여 수수료를 설정해 주신다면, 상품 판매에 용이하실 거라 생각합니다.

Q. SV, PV 상품은 무엇인가요?

-

SV(Sales Volume) :

판매회원이 쇼핑몰 운영자에게 부여한 마진으로,
쇼핑몰 운영자(소비자)들은 SV의 최대 90%를 돌려받을 수 있습니다.

PV(Promotion Volume) :

회사가 판매하는 제품에 부여하는 판매점수치로,
이를 구매한 회원 실적에 따라 회원등급이 상승됩니다.

Q. PV / STAR 전용관은 무엇이고 어떤 상품이 입점할 수 있나요?

-

PV 전용관은 우리샵에서만 구매할 수 있는 상품들만 입점이 이루어져 있습니다.
PV상품을 구매함으로써 고객들은 우리샵에서만 판매하는 특별한 상품들에 매력을 느낄 수 있고,
회원등급을 상승시킬 수 있습니다.

STAR 전용관은 우리샵 최고 회원등급인 **STAR등급**만을 위해 입점 상품들을 진열해 놓은 상품관입니다.

STAR회원들은 최고의 가격 경쟁률을 통해
우리샵에서 판매하던 기존 상품가격보다 할인된 가격에 구매 가능한 전용관입니다.

woorishop